

**IL MIO VICINO TOTORO**  
**TONARI NO TOTORO**

**Scheda per i più grandi**

*(Scheda a cura di Leonardo Moggi)*

**CREDITI**

**Regia:** Hayao Miyazaki.

**Soggetto:** Hayao Miyazaki.

**Sceneggiatura:** Hayao Miyazaki.

**Montaggio:** Takeshi Seyama.

**Fotografia:** Hisao Shiraishi.

**Musiche:** Joe Hisaishi, Tetsuya Endo.

**Art Director:** Kazuo Oga.

**Doppiatori originali:** Noriko Hidaka (Satsuki), Chika Sakamoto (Mei), Shigesato Itoi (Tatsuo Kusakabe), Sumi Shimamoto (Yasuko Kusakabe), Hitoshi Takagi (Totoro), Tanie Kitabayashi (Nonnina), Yūko Maruyama (Kanta)...

**Doppiatori italiani:** Letizia Ciampa (Satsuki), Lilian Caputo (Mei), Oreste Baldini (Tatsuo Kusakabe), Roberta Pellini (Yasuko Kusakabe), Vittorio Amandola (Totoro), Liù Bosisio (Nonnina), George Castiglia (Kanta)...

**Casa di produzione:** Studio Ghibli.

**Distribuzione (Italia):** Lucky Red.

**Origine:** Giappone.

**Genere:** Animazione.

**Anno di edizione:** 1988.

**Durata:** 86 min.

***Sinossi***

La storia, ambientata negli anni Cinquanta, racconta l'indimenticabile estate vissuta dalle sorelle Satsuki e Mei (la prima di 11 anni e la seconda di 4), trasferitesi, assieme al padre, a Matsu no Gô, un piccolo villaggio di campagna circondato da foreste, campi coltivati, fiumi e molte risaie, lontanissimo dagli stereotipi del Giappone supertecnologico, per stare più vicine alla madre, ricoverata in ospedale per una malattia.

La piccola Mei, dopo aver esplorato la casa e i dintorni, s'imbatte in un piccolo e curioso animaletto bianco con due buffe orecchie: seguendo le sue tracce, giunge a un altissimo albero di canfora al cui interno vive Totoro, lo spirito dei boschi, una enorme creatura pelosa e morbida.

Totoro si dimostrerà gentile con le due bambine e permetterà loro di ritrovarsi quando Mei, allontanatasi per portare un regalo alla madre, si perderà nel dedalo di stradine in mezzo al verde.

(Andrea Chirichelli, su *Mymovies.it*)

## Unità 1 - (Minutaggio da 00:00 a 05:06)

### Caratteristiche narrative

#### Le due sorelle

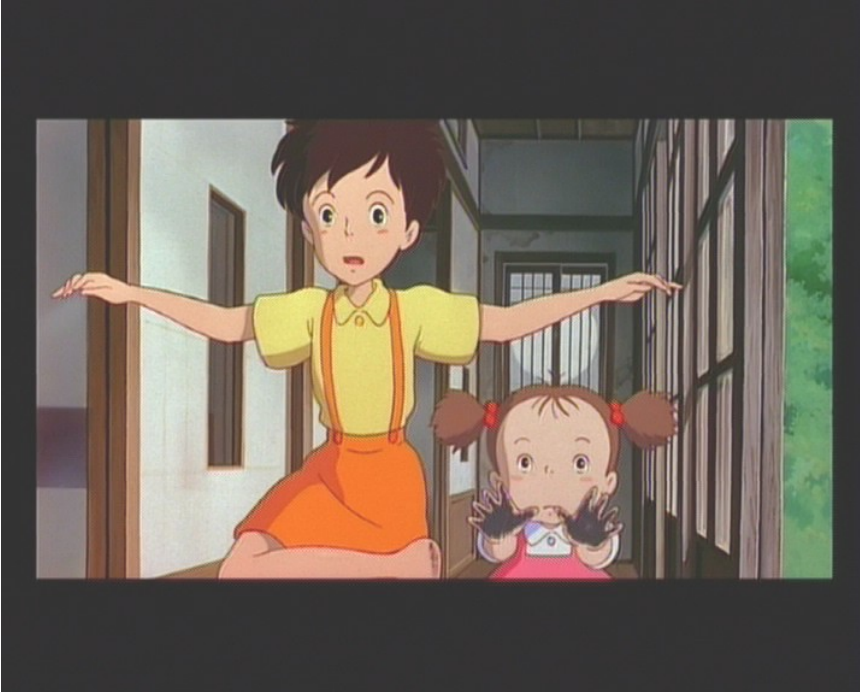

Satsuki e Mei

1. Chi sono Satsuki e Mei e cosa stanno facendo?

2. Perché sono in una casa nuova?

3. Cosa scopriranno con questa avventura?

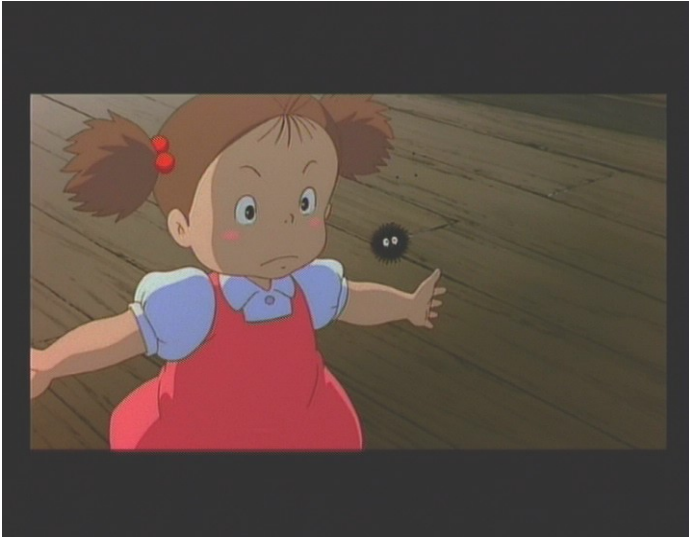

4. Cosa sono i corri-fuliggine? Ascolta bene le parole della nonnina e lo capirai...

5. Secondo te i corri-fuliggine esistono o sono solo il frutto della fantasia del regista del film?

**Caratteristiche visive**

6. Vero o falso? Descrivi la nuova casa di Satsuki e Mei:

|   | VERO | FALSO |
|---|------|-------|
| La nuova casa è vicino a un grande albero |      |       |
| La nuova casa è di legno                  |      |       |
| La nuova casa è in città                  |      |       |
| La nuova casa ha un solo piano            |      |       |
| La nuova casa ha le porte scorrevoli      |      |       |

## Unità 2 - (Minutaggio da 05:07 a 10:23)

### Caratteristiche narrative

1. Che cosa accade?

In seguito Mei, esplorando la sua nuova casa e seguendo delle tracce di ghiande, s'imbatte in ....., uno piccolissimo dal ..... e uno più ..... e.....: seguendoli fin dentro il ..... di canfora che domina sulla zona, incontra Totoro, ..... dall'aspetto un po' pittoresco.

### Caratteristiche visive

2. A cosa assomiglia Totoro? Prova a descriverlo.

3. Cosa viene prima, cosa viene dopo? Metti in ordine le seguenti scene:

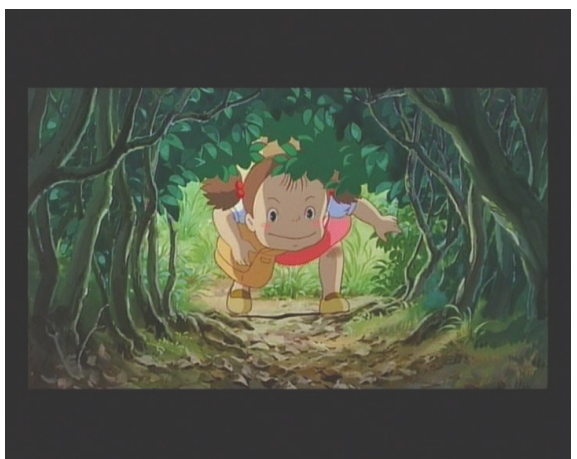
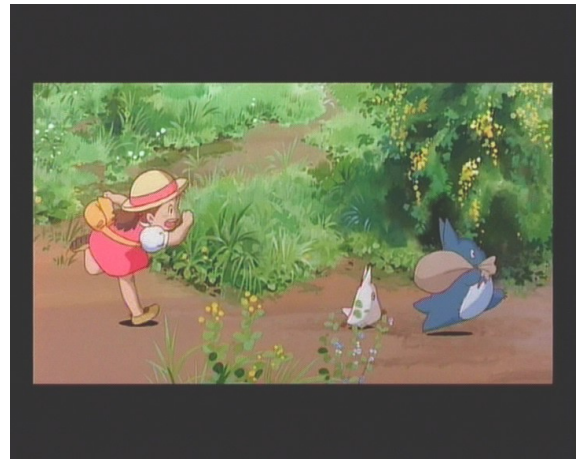

Soluzione:

.....; .....; .....; .....

**Unità 3 - (Minutaggio da 10:24 a 15:42)**

**Caratteristiche visive**

**Le inquadrature**

1. Campi e piani. Definisci le seguenti inquadrature:



A

A) .....



B

B) .....



C

C) .....



D

D) .....

**Caratteristiche sonore**

**Ascolta attentamente**

**I suoni della natura**

2. La storia di Satsuki e Mei ci porta a contatto con la natura e i suoi rumori.  
Prova ad ascoltare i seguenti suoni e a comprendere a cosa si riferiscono:

|   |  |
|---|--|
| A |  |
| B |  |
| C |  |

**Caratteristiche narrative**

3. Chi stanno aspettando alla fermata dell'autobus Satsuki e Mei?

4. Perché Satsuki e Mei sono andate alla fermata dell'autobus?

5. Dove si trova la mamma di Satsuki e Mei?

6. Chi incontrano alla fermata dell'autobus?

7. Prova a descrivere il Gattobus.

## **Unità 4 - (Minutaggio da 15:43 a 19:53)**

### **Caratteristiche narrative**

#### **Un brutto spavento**

1. Dove è Mei?
2. Perché Mei si è persa?
3. Come riesce Satsuki a ritrovare Mei?
4. Dove vanno Satsuki e Mei?
5. Alla fine, la mamma di Satsuki e di Mei ritorna a casa?

Caratteristiche visive

6. Questo è il manifesto di *Il mio vicino Totoro*:

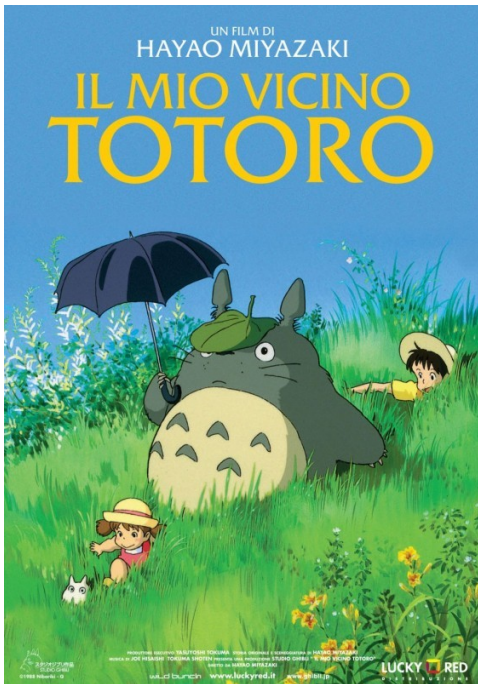

Adesso, prova a disegnare una tua personale versione della locandina del film...