

## IL VIAGGIO DI NORM - *NORM OF THE NORTH*

### Scheda per i più piccoli

*(Scheda a cura di Leonardo Moggi)*

#### CREDITI

**Regia:** Trevor Wall.

**Sceneggiatura:** Jack Donaldson e Derek Elliott.

**Musiche:** Stephen McKeon.

**Doppiatori originali:** Rob Schneider (Norm); Heather Graham (Vera Brightly); Maya Kay (Olympia Brightly); Ken Jeong (Signor Greene); Colm Meaney (nonno); Bill Nighy (Socrate); Loretta Devine (Tamecia); Gabriel Iglesias (Pablo/Stan); Michael McElhatton (Laurence); Zachary Gordon (cucciolo); Janet Varney (Janet); Jess Harnell (turista maschio); Debi Derryberry (figlia); Kate Higgins (Elizabeth); Keith Ferguson (turista); Rove McManus (investitore).

**Doppiatori italiani:** Marco Mete (Norm); Giuppy Izzo (Vera Brightly); Vittoria Bartolomei (Olympia Brightly); Fabrizio Vidale (Signor Greene); Dario Penne (nonno); Oliviero Dinelli (Socrate); Antonella Alessandro (Tamecia); Christian Iansante (Pablo); Franco Mannella (Stan); Carlo Scipioni (Laurence).

**Genere:** animazione.

**Origine:** USA; India.

**Anno di edizione:** 2016.

**Casa di produzione:** Splash Entertainment, Assemblage Entertainment, Lionsgate.

**Distribuzione (Italia):** Notorious Pictures.

**Durata:** 86 min.

#### Sinossi

L'orso polare Norm non sa andare a caccia, ma in compenso possiede un dono raro: come il nonno, che un tempo governava l'Artico, Norm riesce a parlare agli esseri umani. Quando Vera, la coraggiosa direttrice marketing di una società edile, si presenta nell'Artico per girare uno spot televisivo per promuovere case di lusso per il suo spregiudicato datore di lavoro, il costruttore miliardario Mr Greene, Norm sa di dover fare qualcosa per salvare il suo habitat. Incoraggiato dal suo mentore, il gabbiano Socrate, Norm lascia la sua famiglia e si imbarca su una nave diretta verso New York, insieme con tre piccoli e dispettosi – e quasi indistruttibili – lemming.

A Manhattan, dove gli insensibili newyorkesi lo credono un attore in costume da orso polare, Norm diventa improvvisamente una celebrità, con tanto di flash-mob a Times Square e inviti a talk-show televisivi. Ma è Olympia, l'intelligente figlia di Vera, che lo aiuta a mettere in atto un piano per evitare che Mister Greene colonizzi l'Artico.

Ricco di canzoni, con una animazione accattivante, danze scatenate e tante risate, *Il viaggio di Norm* dimostra che, per quanto freddo sia, non c'è nessun posto come casa propria.

**(Testo tratto dal pressbook del film)**

## Unità 1 - (Minutaggio da 00:00 a 03:49)

### Caratteristiche narrative

1. Chi è Norm?
2. Quali sono le sue doti?
3. Qual è il suo problema?
4. Dove è ambientata la vicenda?

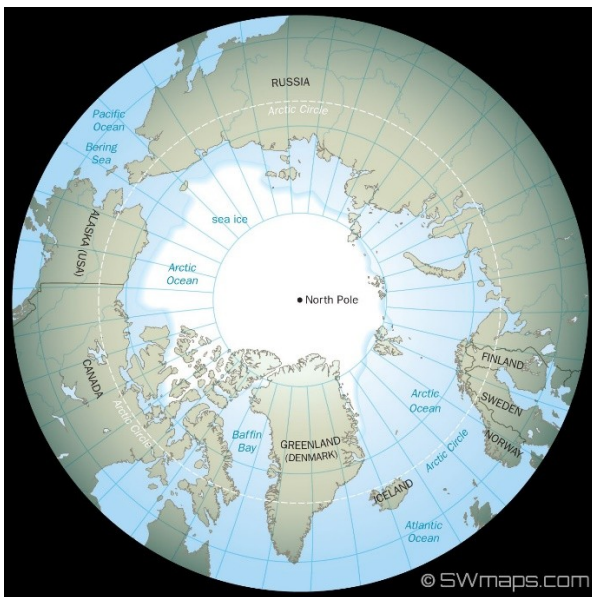

Artide	Antartide

Polo Nord	Polo Sud

## Gli animali del film

5. Riconosci gli animali presenti nel film e fai una breve ricerca su di loro.



A. ....



B. ....



C. ....



D. ....



E. ....



F. ....

## ***PER SAPERNE DI PIÙ...***

### **Foca:**

Le foche sono mammiferi adattati alla vita acquatica, con un corpo allungato, irregolarmente cilindrico, rivestito da uno spesso strato adiposo, ricoperto da un fitto pelo corto, vellutato e impermeabile all'acqua. Hanno la testa piccola, leggermente appiattita, e orecchie prive di padiglione auricolare esterno. Il muso è provvisto di alcuni baffi lunghi e robusti, detti “vibrisse”. Gli arti anteriori sono trasformati in pinne, mentre quelli posteriori costituiscono un'unica pinna posteriore. Le foche vivono lungo le coste dei mari ghiacciati, freddi e temperati, solo poche specie nei mari caldi e nei laghi (mar Caspio, lago Bajkal e lago d'Aral).

### **Gabbiani:**

I gabbiani sono una sottofamiglia di uccelli di mare. I gabbiani sono uccelli di taglia medio-grande, con dimensioni che vanno dai 29 cm di lunghezza e 120 grammi di peso della piccola gabbianella, ai 75 cm di lunghezza e 1,75-2 kg di peso del grande mugnaiaccio. Il becco è lungo e robusto e le zampe palmate. Le ali sono solitamente di colore bianco, grigio o nero e nei giovani anche marrone. Vivono soprattutto in colonie, nidificano lungo le coste o in zone umide e d'acque interne. Si nutrono di pesci, uova, piccole carogne.

### **Lemming:**

I lemming (in italiano lemmi, singolare lemmo) sono piccoli roditori artici erbivori. Si nutrono principalmente di foglie e germogli. I lemming non vanno in letargo durante i duri inverni nordici, rimangono attivi e trovano cibo scavando sotto la neve e nutrendosi di vegetali immagazzinati durante la bella stagione. Sono animali solitari che, in natura, si incontrano soltanto per accoppiarsi, ma come tutti i roditori hanno un alto tasso di riproduzione e, in condizioni favorevoli, le popolazioni possono esplodere numericamente.

### **Orca:**

L'orca è un mammifero marino. Le orche si trovano in tutti i mari e in tutti gli oceani del mondo, dalle fredde regioni artiche e antartiche, fino ai mari tropicali. Il nome orca è talvolta associato ad assassina. Questo appellativo sarebbe stato dato per le sue abitudini carnivore, in particolare, per la caccia alle foche.

### **Orso polare:**

L'orso polare, o anche orso bianco, è un grande mammifero carnivoro. È una specie che si trova attorno al Polo Nord, nel mare glaciale artico, ed è il più grande carnivoro di terraferma esistente sul nostro pianeta. Gli esemplari di maschio adulto pesano mediamente tra i 350 e i 700 kg, e misurano dai 2,4 ai 3 metri di lunghezza. Le femmine sono grandi circa la metà dei maschi e, normalmente, pesano tra i 150 e i 250 kg, e sono lunghe circa 133 cm. Gli orsi polari sono nuotatori eccellenti e possono essere visti spesso al largo delle coste. Cacciano in modo molto efficiente anche sulla terra, grazie alla loro velocità.

### **Renna:**

La renna, nota anche come caribù in Nordamerica, è un cervide delle regioni artiche e subartiche. Gli esemplari variano considerevolmente per colore e dimensione. I “palchi” (impropriamente dette corna) sono presenti in entrambi i sessi, sebbene nei maschi siano generalmente più grandi. Esistono comunque anche delle popolazioni in cui le femmine sono completamente prive di palchi.

*Caratteristiche visive*

6. Come è inquadrato Norm? Vicino o lontano?



A. ....



B. ....



C. ....

## Unità 2 - (Minutaggio da 03:50 a 09:59)

### Caratteristiche narrative

1. Unisci la domanda alla risposta corretta con una linea e commenta le risposte con il tuo insegnante:

Che cosa sta accadendo?		Il signor Green
Perché Norm è preoccupato per questo evento?		Viene realizzato uno spot pubblicitario che dovrebbe invogliare i ricchi americani a interessarsi all'acquisto di lussuose e moderne case nell'Artico.
Chi vuole costruire nell'Artico?		Perché sa che un piano di edificazione del Circolo Polare Artico manderebbe in frantumi tutto l'ecosistema.

### **Gli esseri umani del film**

2. A ciascun personaggio attribuisce due dei seguenti aggettivi:

*Precoce   Preoccupata   Cinico   Efficiente   Avido   Studiosa*

Ma prima leggi le definizioni degli aggettivi:

- ⤴ Precoce. Che è in anticipo rispetto alla manifestazione di fenomeni naturali.
- ⤴ Preoccupata. Che ha pensieri e senso di responsabilità verso qualcuno, o qualcosa, per motivata cura, premura.
- ⤴ Cinico. Che non si lascia coinvolgere dai sentimenti nelle proprie azioni.
- ⤴ Efficiente. Che svolge bene la propria attività.
- ⤴ Avido. Che desidera qualcosa con eccessiva intensità, senza misura.
- ⤴ Studiosa. Che si applica nello studio con dedizione.



**Il Signor Greene:**

.....



**Vera Brightly:**

.....



**Olympia Brightly:**

.....

### **Caratteristiche sonore**

**Ascolta attentamente**

3. A cosa si riferisce questa musica?

4. Perché durante il film vengono inserite delle scene in cui i personaggi ballano?

### Unità 3 - (Minutaggio da 10:00 - 14:12)

#### Caratteristiche narrative

1. Completa le seguenti risposte:

*Norm va a New York per incontrare il Signor Greene e salvare l'Artide. Come riesce a compiere tale viaggio?*

Nascondendosi nella ..... prefabbricata che viene riportata a New York dopo lo spot.

*In quale modo Norm entra in contatto con il Signor Greene?*

Il Signor Greene sta cercando degli attori travestiti da ..... polari per convincere i futuri acquirenti di case in Artide. Norm, fingendosi un umano travestito da ....., riesce a convincere il Signor Greene ad assumerlo per la campagna promozionale.

*Che cosa scopre Norm nel palazzo di Greene?*

Norm scopre che Greene tiene rinchiuso suo ..... orso, misteriosamente scomparso qualche anno prima dall'..... Green ha rapito il ..... di Norm perché anche lui, come il nipote, può esprimersi con la lingua degli umani.

#### Caratteristiche visive

#### Le inquadrature

2. Angolazione dall'alto o dal basso?



A. ....



B. ....



## Unità 4 - (Minutaggio da 14:13 - 18:37)

### Caratteristiche narrative

1. Come riesce Norm a salvare l'Artide dalle costruzioni di Greene? Qual è la risposta giusta?  
Fai una croce accanto alla risposta che ti sembra corretta:

<input type="checkbox"/>	Greene si pente delle proprie azioni grazie a Norm che lo convince a non costruire case nell'Artide.
<input type="checkbox"/>	Grazie a una registrazione video, sottratta a Greene dai Lemming, Norm convince gli investitori a non finanziare il progetto di Greene, rivelando che non c'è nessuna garanzia sull'impatto ambientale. Inoltre, Norm blocca il trasporto delle prime case in Artide impedendo a Greene di ricevere i finanziamenti.

2. A ciascuno il suo lieto fine. Fai una croce sulla casella con la risposta giusta:

Vera Brightly	<input type="checkbox"/>	Una famiglia
	<input type="checkbox"/>	Il ritorno a casa dai propri cari
	<input type="checkbox"/>	Una nuova scuola
	<input type="checkbox"/>	Un nuovo lavoro

Olympia Brightly	<input type="checkbox"/>	Una famiglia
	<input type="checkbox"/>	Il ritorno a casa dai propri cari
	<input type="checkbox"/>	Una nuova scuola
	<input type="checkbox"/>	Un nuovo lavoro

Norm	<input type="checkbox"/>	Una famiglia
	<input type="checkbox"/>	Il ritorno a casa dai propri cari
	<input type="checkbox"/>	Una nuova scuola
	<input type="checkbox"/>	Un nuovo lavoro

Il nonno di Norm	<input type="checkbox"/>	Una famiglia
	<input type="checkbox"/>	Il ritorno a casa dai propri cari
	<input type="checkbox"/>	Una nuova scuola
	<input type="checkbox"/>	Un nuovo lavoro

### Caratteristiche sonore

#### **I rumori del film**

3. Individua i seguenti rumori e poi cerca di ricordarti in quali scene sono stati utilizzati:

- A. ....
- B. ....
- C. ....

Soluzione: Adesso confronta le tue risposte con le sequenze del film.